

MAA-AINESLUPAHAKEMUS

(Maa-aineslaki 555/1981)

Viranomaisen merkinnät

Kyseessä on <input type="checkbox"/> uusi lupahakemus <input checked="" type="checkbox"/> jatkolupahakemus (MAL 10:3 §), tiedot aiemmasta maa-ainesluvasta 37566
<input checked="" type="checkbox"/> Haetaan lupaa aloittaa maa-ainesten ottaminen ennen lupapäätöksen lainvoimaisuutta (MAL 21 §) Perustelut aineiden ottamiseksi ennen lupapäätöksen lainvoimaisuutta sekä esitys vakuudeksi niiden haittojen, vahinkojen ja kustannusten korvaamisesta, jotka päätöksen kumoaminen tai luvan muuttaminen voi aiheuttaa

1. HAKIJA

Nimi tai toiminimi Tarmo Ojala	Y-tunnus
Postiosoite Syötteentie 236b 97785 Kelankylä	
Sähköpostiosoite ojala.tarmo@outlook.com	Puhelinnumero 0400907823

2. YHTEYSHENKILÖ- JA LASKUTUSTIEDOT

Nimi Tarmo Ojala	Postiosoite Syötteentie 236b 97785 Kelankylä
Sähköpostiosoite ojala.tarmo@outlook.com	Puhelinnumero 0400907823
Laskutusosoite (postiosoite tai verkkolaskuosoite/OVT-tunnus, välittäjä-tunnus ja viite)	

3. OTTAMISALUEEN SIJAINTI, KIINTEISTÖTIEDOT SEKÄ KAAVOITUSTILANNE

Kunta, kylä/kaupunginosa Ranua	Ottamisalueen nimi Puolivälinkummun sora alue	
Kiinteistötunnus/-tunnukset 683-402-9-134	Tilan nimi/nimet Pulkkaharju	
Ottamisalueen keskipisteen koordinaatit (ETRS-TM35FIN) pohjoiskoordinaatti 7295115 itäkoordinaatti 498685		
Kiinteistön omistaja ja yhteystiedot sekä selvitys hakijan hallintaoikeudesta ottamispaikkaan Tarmo Ojala :omistaja		
Ottamisalueen rajanaapurit ja muut mahdolliset asianosaiset <input type="checkbox"/> Tiedot on esitetty erillisellä liitelomakkeella 6010c		
Ottamisalueen ja sen ympäristön kaavoitustilanne <input type="checkbox"/> Maakuntakaava, kaavamerkintä <input type="checkbox"/> Yleiskaava, kaavamerkintä <input type="checkbox"/> Asemakaava, kaavamerkintä	Sijaitseeko ottamisalue pohjavesi-alueella? <input type="checkbox"/> kyllä <input checked="" type="checkbox"/> ei <input type="checkbox"/> osittain	Sijaitseeko ottamisalue meren tai vesistön rantavyöhykkeellä? <input type="checkbox"/> kyllä <input checked="" type="checkbox"/> ei

<input type="checkbox"/> Poikkeamispäätös <input checked="" type="checkbox"/> Ei oikeusvaikutteista kaavaa <input type="checkbox"/> Kaavamuuos vireillä	Pohjavesialueen nimi ja tunnus	
---	--------------------------------	--

4. OTETTAVA MAA-AINES JA OTTAMISEN JÄRJESTÄMINEN

Otettavan aineksen kokonaismäärä (k-m ³) 4950	Arvioitu vuotuinen ottamismäärä (k-m ³) 495	Ottamisaika (vuotta) 10	Ottamisalueen pinta-ala (ha) 0,1650
Alin ottamistaso (m, N2000 -korkeusjärjestelmä)	Pohjaveden pinnan ylin korkeustaso (m, N2000, havaintopiste, havaintoaika)	Pohjaveden pinnan keskimääräinen korkeustaso (m, N2000)	

Otettavan aineksen laatu	Määrä (k-m ³)
Kalliokiviaines	
Sora ja hiekka	4950
Moreeni	
Siltti ja savi	
Eloperäiset maa-ainekset	

Otettavan aineksen käyttötarkoitus	Prosenttiosuus tai sanallinen kuvaus
Asfalttituotanto	
Betonituotanto	
Rakennuskivituotanto	
Raidesepeli	
Teiden rakentaminen ja tienpito	
Täytöt	80
Muu käyttötarkoitus	20

Onko alueelle tarkoitus sijoittaa kivenmurskaamo?

kyllä
 ei

Lisätiedot

Esitys vakuudeksi (MAL 12 §)
pankki talletus

Ottamistoiminnassa syntyvä kaivannaisjäte (laatu, määrä, hyödyntäminen)
kaivannais jätettä ei synny

Tiedot on esitetty liitteessä tai ottamissuunnitelmassa

Yleiskuvaus ottamisen, ottamiseen liittyvien toimintojen ja liikenteen järjestämisestä
oma liittymä yleiselle tielle

Yleiskuvaus ottamisalueesta, ottamisalueen ja sen ympäristön luonnonolosuhteista sekä hankkeen vaikutuksista ympäristöön ja luonnonolosuhteisiin ja toimenpiteistä ympäristön hoitamiseksi

5. LIITTEET

Kiinteistöjen omistusoikeuteen ja ottamisen järjestämiseen liittyvät sopimukset ja asiakirjat

- Hallintaoikeusselvitys ottamispaikkaan
- Kiinteistön omistajan antama kirjallinen suostumus luvan hakemiseen
- Luettelo ottamisalueen rajanaapureista ja muista mahdollisista asianosaisista (lomake 6010c)
- Kiinteistörekisteriote ja kiinteistörekisterin karttaote
- Selvitys naapurien kuulemisesta
- Selvitys tieoikeuksista
- Valtakirja

Ottamissuunnitelma ja kaivannaisjätteen jätehuoltosuunnitelma

- Ottamissuunnitelma
- Kaivannaisjätteen jätehuoltosuunnitelma

Kartat ja leikkauspiirustukset

- Yleiskartta
- Sijaintikartta
- Kaavakartta- ja kaavamääräysote
- Suunnitelmakartta
- Leikkauspiirustukset

Muut liitteet

- Ympäristövaikutusten arviointiselostus ja YVA-yhteysviranomaisen perusteltu päätelmä
- Luonnonsuojelulain 65 §:n mukainen Natura-arvioinnin tarveharkinta
- Muu, mikä?

6. ALLEKIRJOITUS

Paikka ja päivämäärä

26.7.2025

Allekirjoitus (tarvittaessa)

Tarmo Ojala

Nimen selvennys



Ranua
Ympäristövalvonta

KUULUTUS

Päivämäärä
14.10.2015

LUPAHAKEMUS MAA-AINESTEN OTTAMISEEN

Asia

Lupahakemus maa-ainesten ottamiseen Kelankylän Puolivälinkummusta

Hakija

Ojala Tarmo

Kuvaus toiminnasta

Lupaa haetaan vanhalle maa-ainesten ottoalueelle Kelankylän Puolivälinkumpuun tilalle Pulkkaharju RN:o 693-402-9-134. Lupaa haetaan kymmenen (10) vuoden aikana toteutettavalle yhteensä 10 000 m³:n suuruiselle maa-ainesten otolle. Hakija omistaa tilan.

Ottoalue sijaitsee noin 30 km:ä Ranuan keskustasta Kelankylään, Syötteentien välitömmässä läheisyydessä. Ottoalue sijaitsee pohjavesialueella (Puolivälinkumpu III). Lähimpään asutukseen on matkaa yli 2 kilometriä.

Asiakirjojen nähtävilläpito

Hakemusasiakirjat ovat yleisesti nähtävillä 16.10.–16.11.2015 Ranuan kunnan virallisella ilmoitustaululla (os. Aapiskuja 6 B Ranua).

Mahdolliset muistutukset

Hakemusta koskevat muistutukset on toimitettava kirjallisesti 16.11.2015 klo 16.00 mennessä Rovaniemen kaupungin ympäristövalvontaan osoitteeseen: Rovaniemen kaupunki, Ympäristövalvonta, Hallituskatu 7, 96101 ROVANIEMI.

Lisätietojen antaja

Lisätietoja hakemuksesta antaa ympäristötarkastaja
puh. (016) 322 8012, 050 911 1097
carita.lallukka@rovaniemi.fi

Kuuluttaja

Rovaniemen kaupungin ympäristölautakunta

Ollut nähtävänä Ranuan
kunnan ilmoitustaululla

15/10 - 16/11 2015

Liisi Pesonen

Ilmoitustaulun hoitaja

Dn:o 41/2015/S

Ottamisalue Puolivälinkangas

MML
MAAN-
MITTAUS-
LAITOS

Karttatuloste

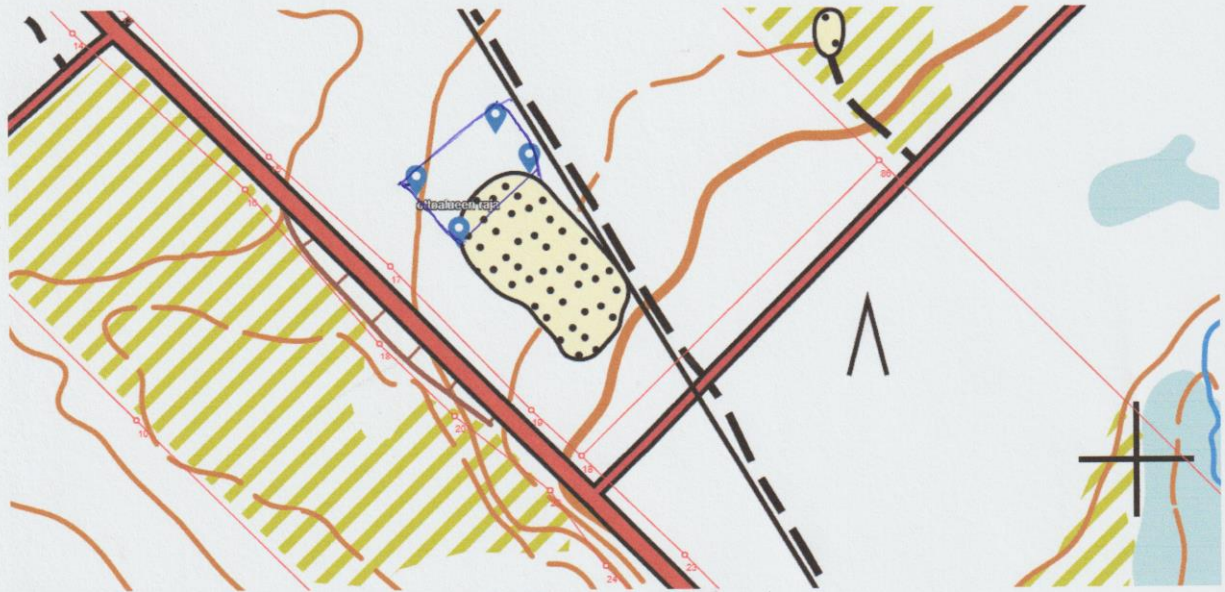

Tulostettu Maanmittauslaitoksen palvelusta 26.7.2025.

otto alueen raja	●
Pinta ala	1650 m ²
otto syvyyteen	3m

Sijaintikartta ja ilmakeku Puolivälinkangas

